Uzasadnienie Planu Ogólnego Gminy Dąbrowa Biskupia
- część graficzna

1:10 000

0 1 2 3 4 5 6 7 8 9 10 km

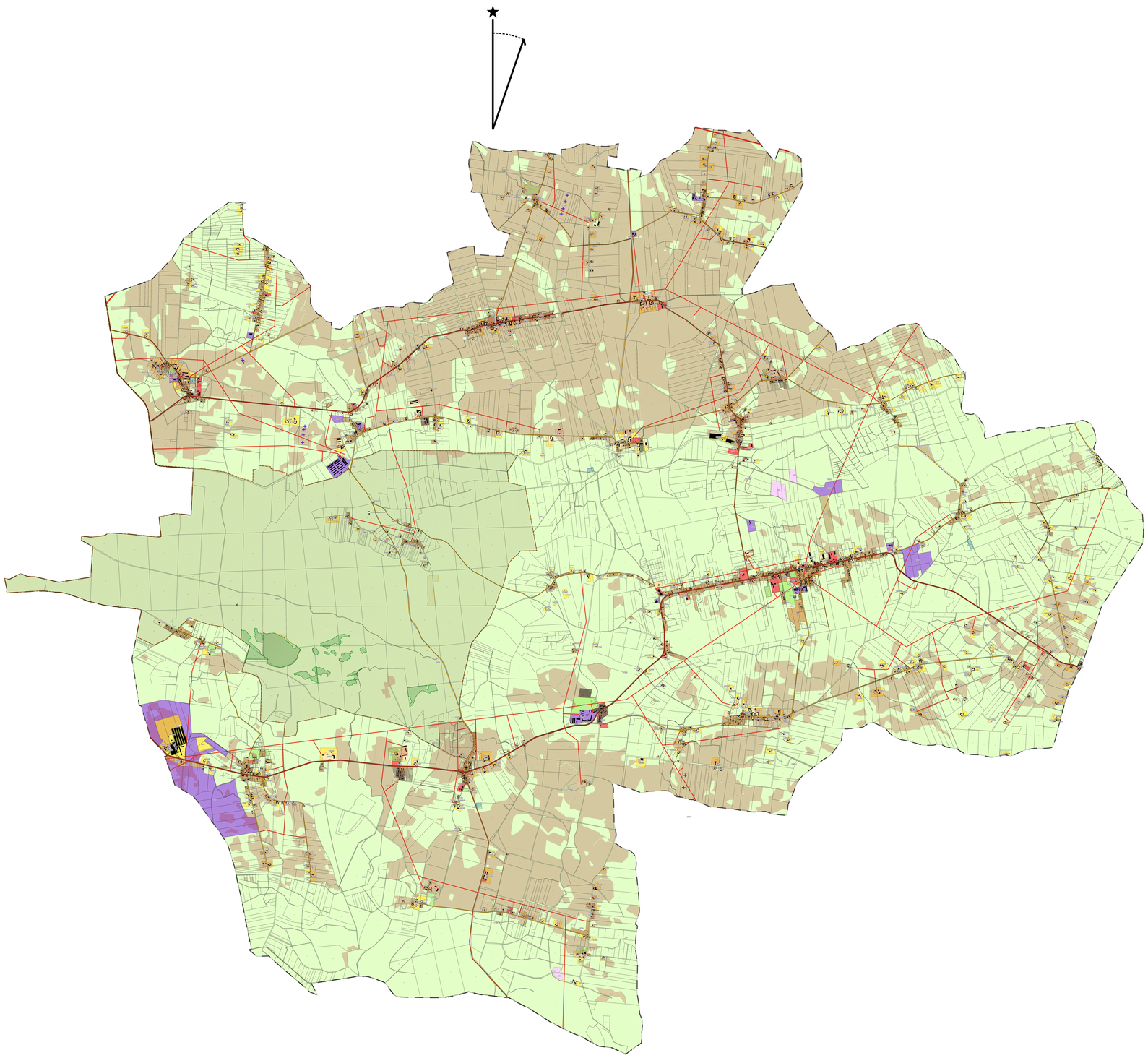

Legenda:

Zasoby środowiskowe
- Rezerwaty ochrony przyrody
- Obszary chronionego krajobrazu
- Użytki ekologiczne
- Pomniki przyrody
- Grunty rolne chronione (klasy I-III)

Zasoby infrastrukturalne
Drogi
- Droga główna
- Droga zbiorcza
- Droga lokalna

Sieci przesyłowe energetyczne
- Linia elektroenergetyczna wysokiego napięcia
- Linia elektroenergetyczna średniego napięcia
- Turbiny wiatrowe
- Ujęcia wody
- Zabytki strefy "A"

Zasoby górnicze
- Obszary i tereny górnicze
- Złoża kopalin

Ewidencja gruntów i budynków
- Budynki
- Działki

Plan Ogólny Gminy
- Granica opracowania POG Dąbrowa Biskupia
- Obszar uzupełnienia zabudowy

Strefy planistyczne
- SW - Strefa wielofunkcyjna z zabudową mieszkaniową wielorodzinną
- SJ - Strefa wielofunkcyjna z zabudową mieszkaniową jednorodzinną
- SZ - Strefa wielofunkcyjna z zabudową zagrodową
- SU - Strefa usługowa
- SP - Strefa gospodarcza
- SR - Strefa produkcji rolniczej
- SI - Strefa infrastrukturalna
- SN - Strefa zieleni i rekreacji
- SC - Strefa cmentarzy
- SG - Strefa górnictwa
- SO - Strefa otwarta
- SK - Strefa komunikacyjna